

BILANCIO PARTECIPATIVO - 2019
ANALISI FATTIBILITA' DEL PROGETTO
PROGETTO: n. 3 Senior - Realizzazione di un'area di sgambamento per cani nell'impianto sportivo di piazza Giotto (Q.re SIL).
Proponente: Maurizio Bellone palmerari@alice.it - 327 9806758 -
Tecnico istruttore: Francesco Bonasera
Contenuti della proposta di progetto presentata:
Il progetto prevede la realizzazione di un'area per lo sgambamento dei cani localizzata presso il q.re SIL di piazza Giotto (zona sud-est di Desio). L'impianto sarà delimitato da idonea recinzione metallica con relativi cancelletti d'ingresso e setto di separazione interno per divisione delle razze di piccola taglia e di media-grossa taglia. Nella superficie interessata dall'intervento viene prevista l'installazione di due fontanelle per abbeveramento degli animali e relativi cestini per la raccolta delle deiezioni canine nonché della posa di nuove panchine per la sosta dei proprietari degli animali e di nuovi cestini per raccolta di carta plastica vetro nonché la posa di nuovi portabiciclette a rastrelliera in sostituzione di quelli ormai vetusti e danneggiati.
Sostenibilità economica:
Nel dettaglio, il progetto prevede la fornitura e posa di una recinzione a pannelli rigidi a maglia quadrata di altezza pari a ml 1,90 circa fuori terra sostenuti da montanti adeguatamente fissati a plinti di fondazione in cls e rinforzati con saette trasversali per uno sviluppo totale di circa ml. 25 di lunghezza x ml. 10 di larghezza. I cancelli d'ingresso sono localizzati nelle rispettive posizioni una opposta all'altra (lato est e lato ovest) di dimensioni pari a ml. 2,00 di larghezza (a due battenti) x H=ml 2,00 circa. Le fontanelle interne verranno collegate all'impianto esistente attraverso la posa di una tubazione in polietilene di adeguata sezione mediante scavo della profondità di 40-50 cm e installazione di rubinetto un generale per lo svuotamento dell'impianto idrico (durante il periodo invernale), mentre lo scarico dell'acqua in eccedenza verrà convogliato in appositi pozzetti prefabbricati con fondo aperto per permetterne il drenaggio. A corredo dell'area viene prevista l'installazione di due cestini portarifiuti per la raccolta delle deiezioni canine nonché l'installazione di alcuni nuovi cestoni (tipo cono) simili a quelli già esistenti oltre alla posa di nuove panchine e portabiciclette per la sosta. Nelle economie dell'intervento viene previsto l'eventuale acquisto di attrezzature per il gioco dei cani (es. tunnel, traversine per salto, etc). La realizzazione dell'area nel suo complesso risulta essere economicamente sostenibile poichè rientrante nel limite massimo di spesa di euro 40.000,00 (iva compresa).
Fattibilità tecnica / normativa:
L'area di ubicazione è di proprietà del Comune di Desio e adeguata per la realizzazione del progetto proposto.
Criticità:
Viene richiamata la necessità che la realizzazione dell'impianto è subordinata alla presa in carico da parte dei referenti del q.re SIL di piazza Giotto (nonché volontari del verde) dell'apertura e chiusura dei cancelli secondo l'orario dettato dal regolamento comunale (con particolare riferimento alle aree cani), nonché per tutto quanto riguarda la gestione della pulizia dell'intera superficie compresa lo svuotamento e smaltimento dei sacchetti di rifiuto delle deiezioni canine nonché l'approvvigionamento dei nuovi sacchetti. Resta inteso che la gestione del taglio del prato e di eventuali interventi sulle piante circostanti resta in carico all'Ente Comunale.
Conclusioni:
Da un punto di vista progettuale nel suo complesso, l'area individuata si presta bene alla realizzazione di quanto prefissato, anche perché risulta l'unica nel suo genere localizzata nella zona est del territorio comunale.
Note e/o allegati

Data 19/11/2019

Firma Tecnico

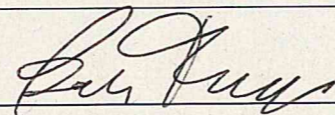

Firma Proponente

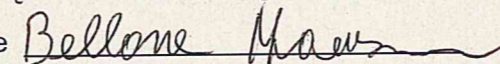

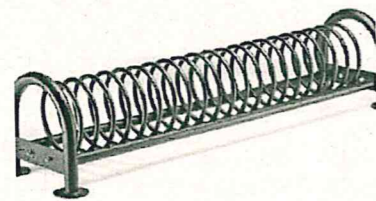

PORTABICICLETTA TIPO

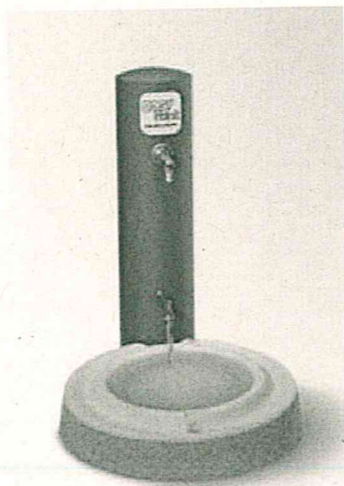

FONTANELLA ABBEVERATOIO CANI

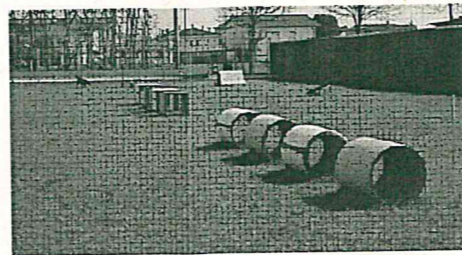

EVENTUALI ATTREZZI PER GIOCO CANI

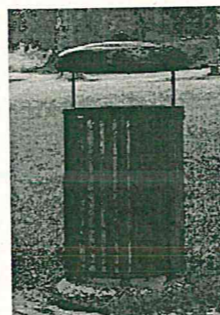

CESTONE PER RACCOLTA CARTE



CESTINO PER RACCOLTA DEIEZIONI CANINE

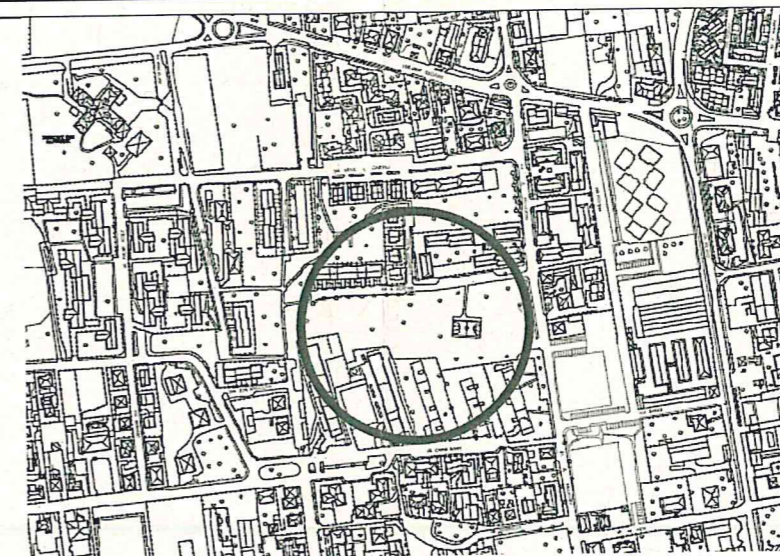

ESTRATTO AEROFOTOGRAMMETRICO

NORD



CARTELLO INGRESSO AREA CANI

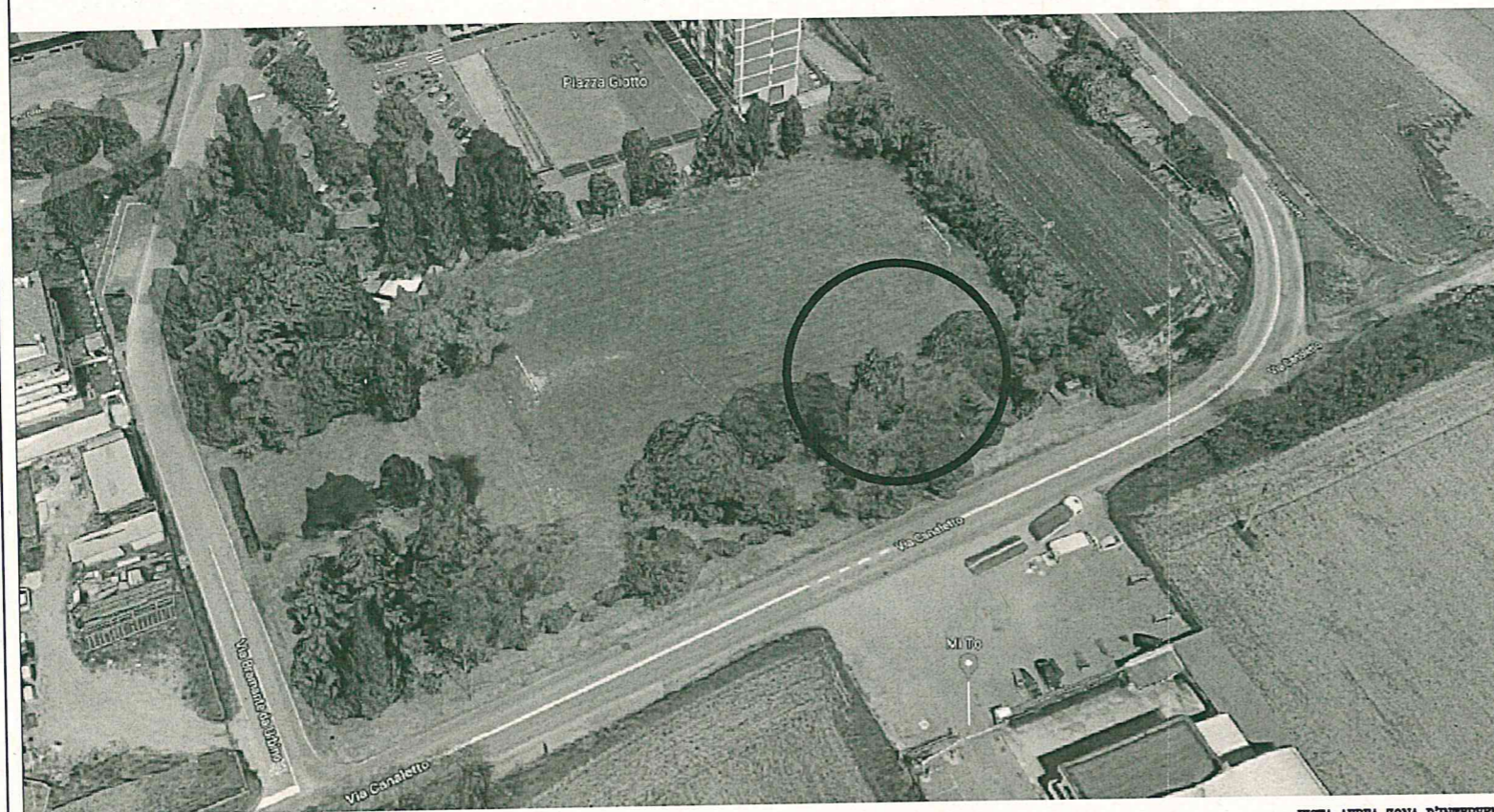

VISTA AEREA ZONA D'INTERVENTO



CANCELLO TIPO INGRESSO AREA CANI A DUE BATTENTI H=ML. 1,90 CIRCA



PANCHINA TIPO

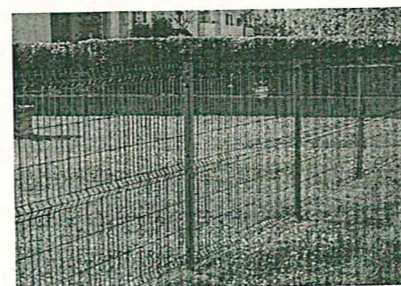

RECINZIONE PREFABBRICATA A PANNELLI RIGIDI H=ML. 1,90 CIRCA

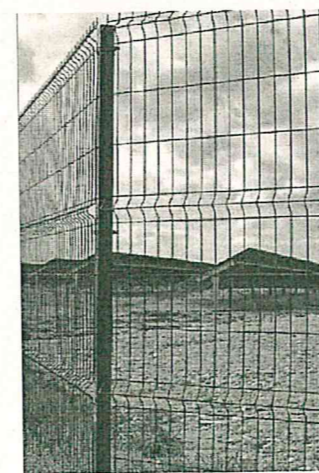

DETTAGLIO RECINZIONE

CITTA' DI DESIO

PROGETTO

NUMERO

OGGETTO: REALIZZAZIONE DI UN'AREA
DI SGAMBAMENTO PER CANI

LOCALITA': Q.RE SIL PIAZZA GIOTTO

Il Responsabile del Procedimento

Il Progettista

Il Direttore dei Lavori

Il Disegnatore

Il Coordinatore della Sicurezza in Fase di Progettazione

Il Coordinatore della Sicurezza in fase di Esecuzione

L'Appaltatore

DATA	DESCRIZIONE	SCALA	TAVOLA
NOVEMBRE 2017	PLANIMETRIA DI INSIEME		01
AGGIORNAMENTI			
verificato da:	approvato da:	MD-9/0-CART	
		rev. 01 del 29/10/2019	

SETTORE TECNICO - SERVIZIO LAVORI PUBBLICI
Piazza Giovanni Paolo II - 20837 Desio (MB) - telefono 0362 392.301 fax 0362 392.322 email lavoripubblici@comune.desio.mb.it